

| | | | |
|----------------------------------|------------------------------------|------------------------------------|------|
| Hospital Estadual Getúlio Vargas | | Unidade de Medida | Dias |
| Perspectiva | Diretriz | Fonte dos Dados | |
| | Objetivo | VITAI / TIMED | |
| Meta | Indicador | Forma de Medição (cálculo) | |
| 7,6 | Média de permanência Leito Clínico | Nº Pacientes-dia leitos clínicos | |
| | | Nº de Saídas hospitalares clínicas | |
| Periodicidade de Avaliação | | | |

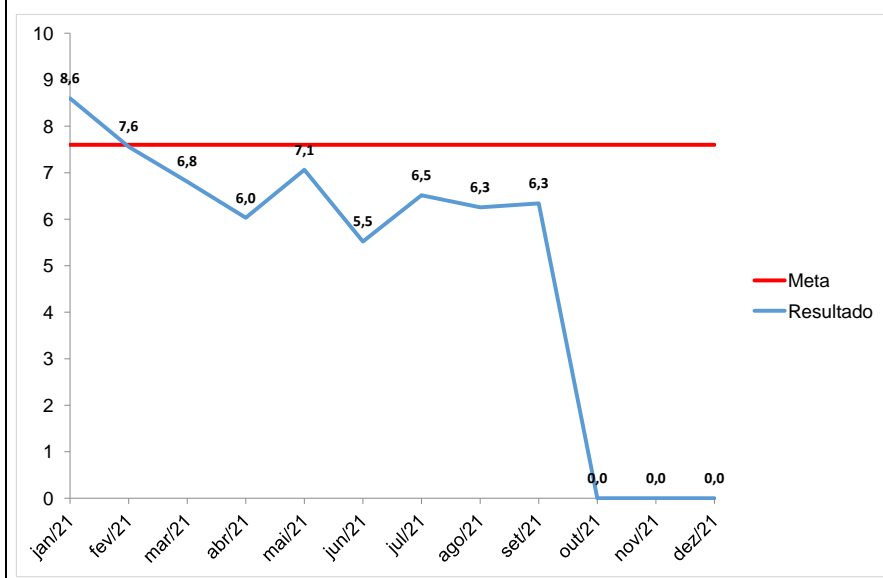

| |
|--|
| Mensal |
| Área Responsável |
| Coordenação Médica da Clínica Médica |
| Responsável pela Coleta de Dados |
| Coordenador Estatística |
| Responsável pela Análise de Dados |
| Coordenador Médico da Clínica Médica |
| Referencial Comparativo |
| |
| Versão |
| |
| Última Atualização |
| |

Análise Crítica

O tempo médio de permanência na segunda quinzena de setembro não sofreu variação com o mês de agosto, estando assim dentro da meta estipulada. Fatores que contribuíram: redução no perfil de gravidade evidenciado pela ferramenta fugulim (em anexo), seguimento das equipes empenhadas nas visitas aos pacientes, ronda de sepse, round multidisciplinar, contato médico familiar, contribuindo para resolutividade dos processos.

Ação de Melhoria

Compilação de dados - Indicador

Indicador:

| | jan/21 | fev/21 | mar/21 | abr/21 | mai/21 | jun/21 | jul/21 | ago/21 | set/21 | out/21 | nov/21 | dez/21 | Resultado |
|------------------------------------|------------|------------|------------|------------|------------|------------|------------|------------|------------|------------|------------|------------|-----------|
| META | 7,6 | 7,6 | 7,6 | 7,6 | 7,6 | 7,6 | 7,6 | 7,6 | 7,6 | 7,6 | 7,6 | 7,6 | |
| Nº Pacientes-dia leitos clínicos | 2511 | 2268 | 1770 | 1598 | 1476 | 1336 | 1590 | 1608 | 710 | | | | 14867 |
| Nº de Saídas hospitalares clínicas | 292 | 300 | 260 | 265 | 209 | 242 | 244 | 257 | 112 | | | | 2181 |
| Fórmula de Cálculo: | 8,6 | 7,6 | 6,8 | 6,0 | 7,1 | 5,5 | 6,5 | 6,3 | 6,3 | #DIV/0! | #DIV/0! | #DIV/0! | |

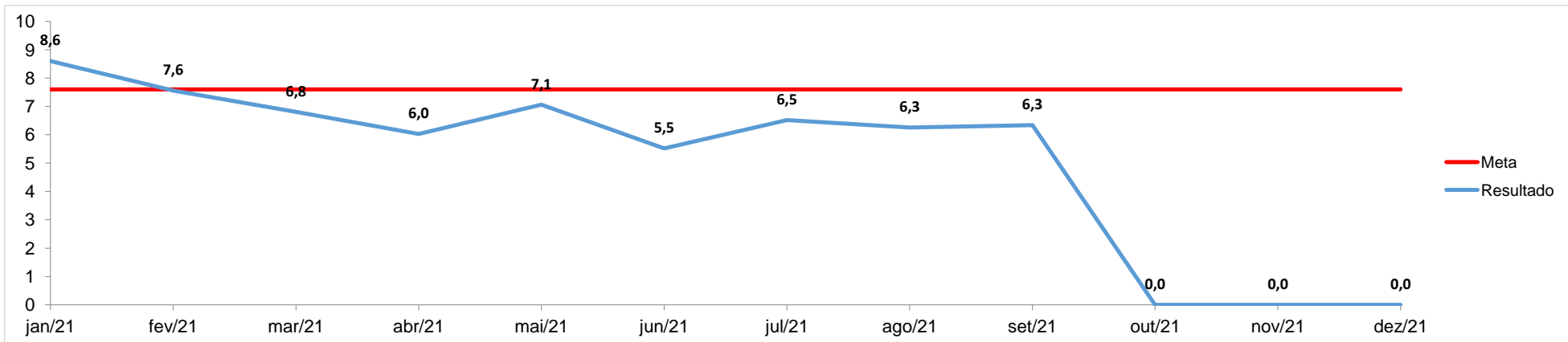

Fugulin

Fugulim comparativo entre Agosto e Setembro 2021

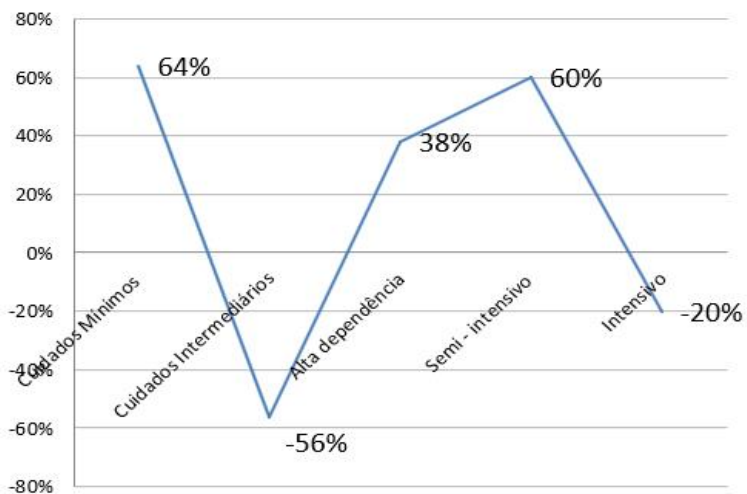

Fugulim em porcentagem Agosto e Setembro 2021

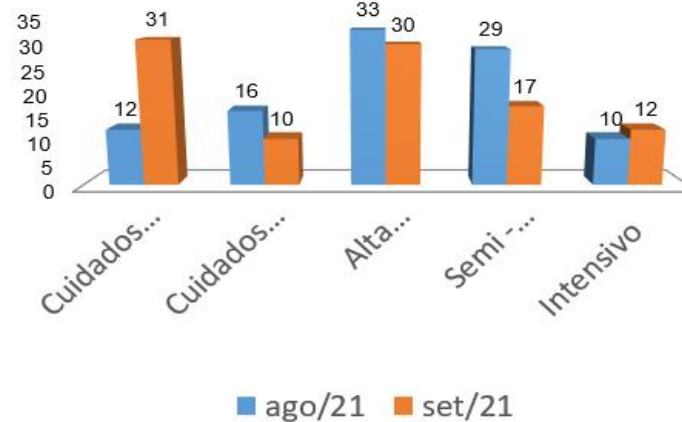

Coordenação Médica: Dr.: Herbert Krettli

Coordenação Enfermagem: Enf.: Diogo Martins

Perfil epidemiológico em porcentagem Setembro 2021



Anexos:

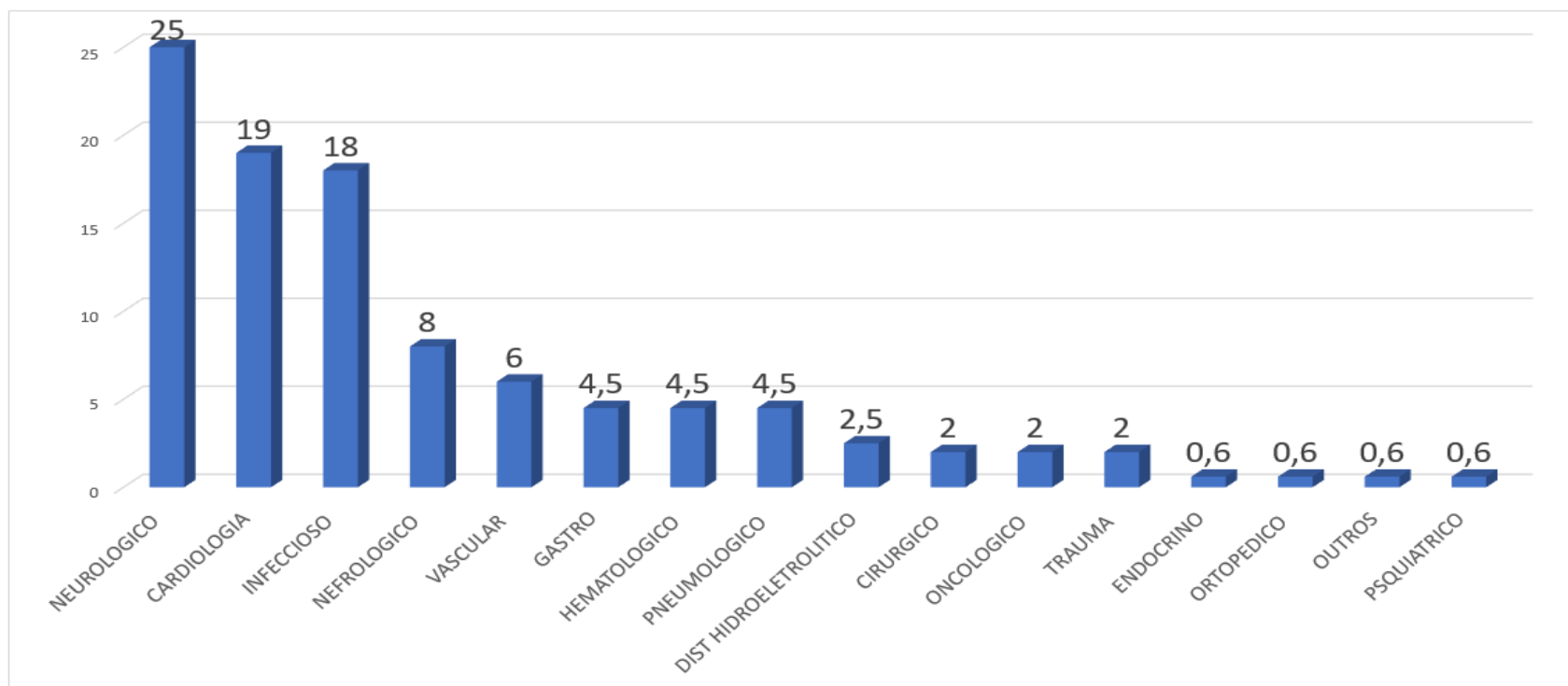

Coordenação Médica: Dr.: Herbert Krettli

Coordenação Enfermagem: Enf.: Diogo Martins